JOHNS HOPKINS
CHILDREN'S CENTER

قسم طوارئ الأطفال
الاستعداد لفحص كوفيد-19

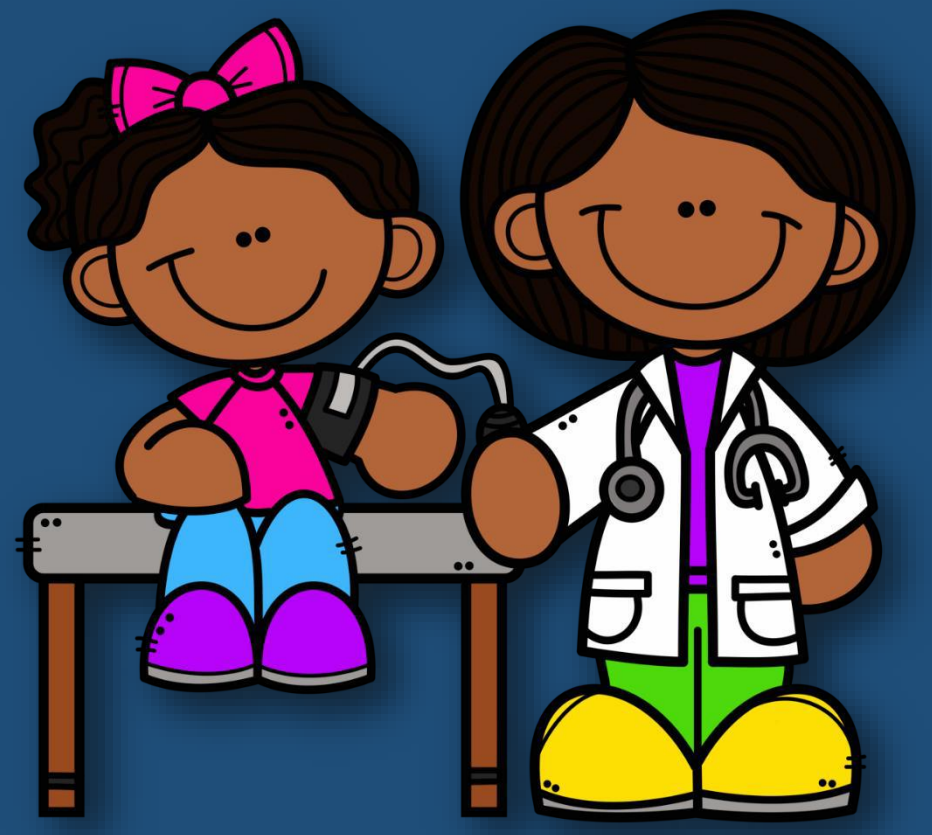

يقوم الناس أحيانًا بزيارة المستشفى لأنهم يشعرون بالمرض. لمعرفة سبب شعورك بالمرض، سوف يستخدم الممرضون/ الممرضات والأطباء مسحة الأنف للتحقق من وجود شيء يُسمّى" فيروس كورونا" أو" كوفيد-19."

كوفيد-19 هو عبارة عن نوع جديد من فيروس كورونا والذي تم اكتشافه مؤخرًا. يقول البعض بأن أعراضه تشبه الانفلونزا.

إذا كان هناك ما يُقلقك أو يُحيّرك، فاسأل شخص بالغ تثق به.

من هو الشخص البالغ الذي يمكنك أن تسأله؟

بعض علامات الإصابة بمرض كوفيد-19 هي: السُّعال، التهاب الحلق، الحُمّى، وشعور شبيه بصعوبة التنفس.

يتحسن معظم الأطفال سريعًا.

ولكن، ما زال من المهم أن يتم فحصك إذا اعتقد الأطباء أنك تحتاج لذلك.

يتواجد الأطباء والممرضون/الممرضات هنا للاعتناء بك!

ستراهم مرتدون لهذه الكمامات والأرواب الصفراء. وهذا لحمايتك وحماية من يعتني بك حتى لا يُصابوا بالمرض وليستطيعوا الاعتناء بأطفال آخرين أيضًا!

هذه صورة لمسحة الأنف.

يقول بعض الأطفال بأنها تشبه مسحة أذن طويلة. يستخدمها الممرض(ة) للتحقق من وجود جراثيم كوفيد-19 في أنفك. مهمتك هي أن تُبقي جسمك ثابتًا في مكانه فهذا سيساعد الممرض(ة) على أداء عمله.

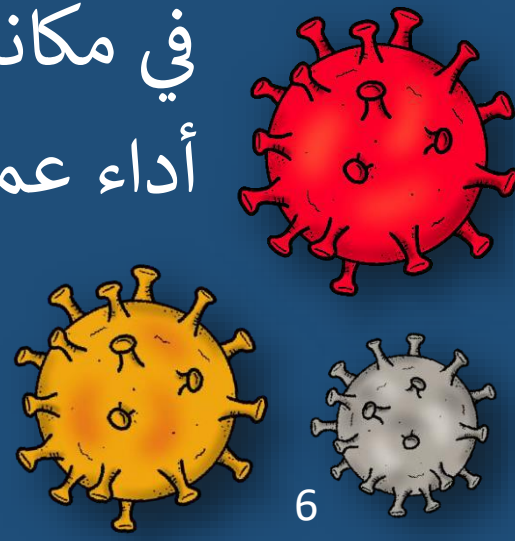

عندما يأتي دورك، سوف نأخذك مع القائم على رعايتك إلى منطقة خاصة بالفحوص ليقوم الممرض(ة) باستخدام المسحة في أنفك.

الصور أدناه هي مثال عن الأشياء التي ممكن أن تراها.

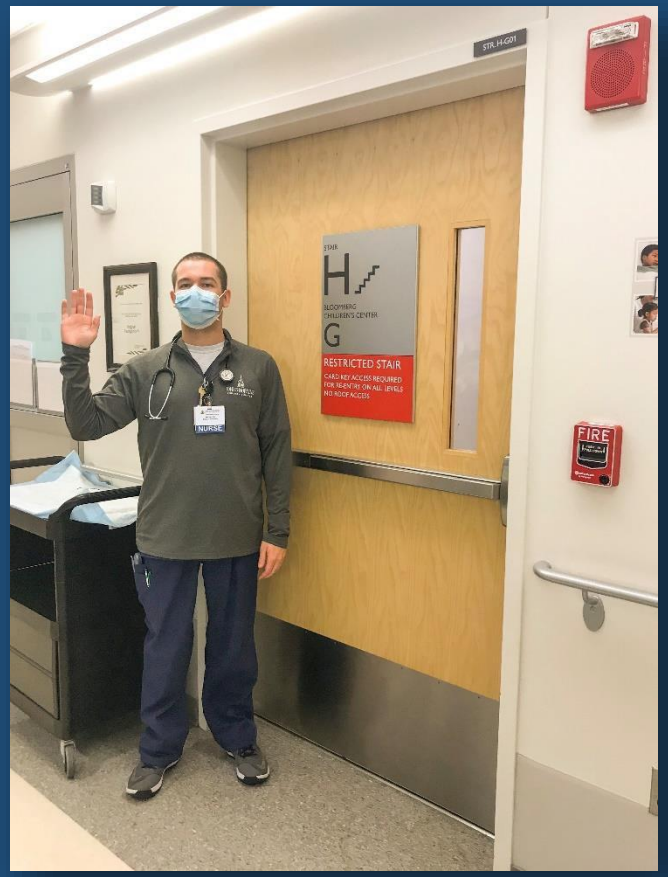

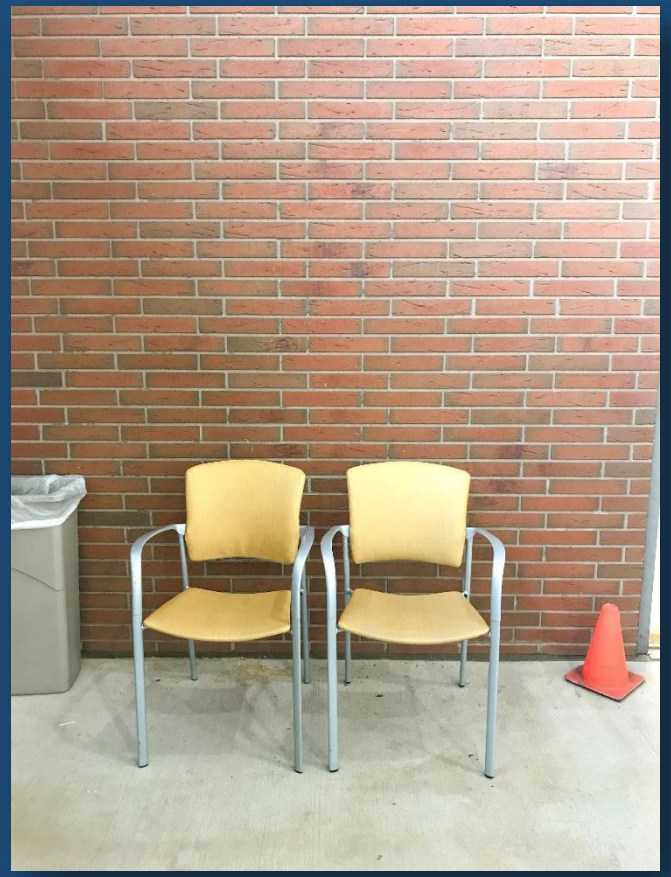

سيضع الممرض(ة) المسحة في أنفك وسيقوم بفرك الجزء الداخلي منه. يقول بعض الأطفال بأنهم يشعرون بالمسحة في مؤخرة الأنف. قد تحتاج لإمالة رأسك للأعلى قليلاً.

سينتهي الممرض(ة) من الفحص قبل أن تنتهي من العد للرقم 5. برأيك، كيف ستشعر بها؟

أحسنتِ يا لينا لأنك لم تتحركي!

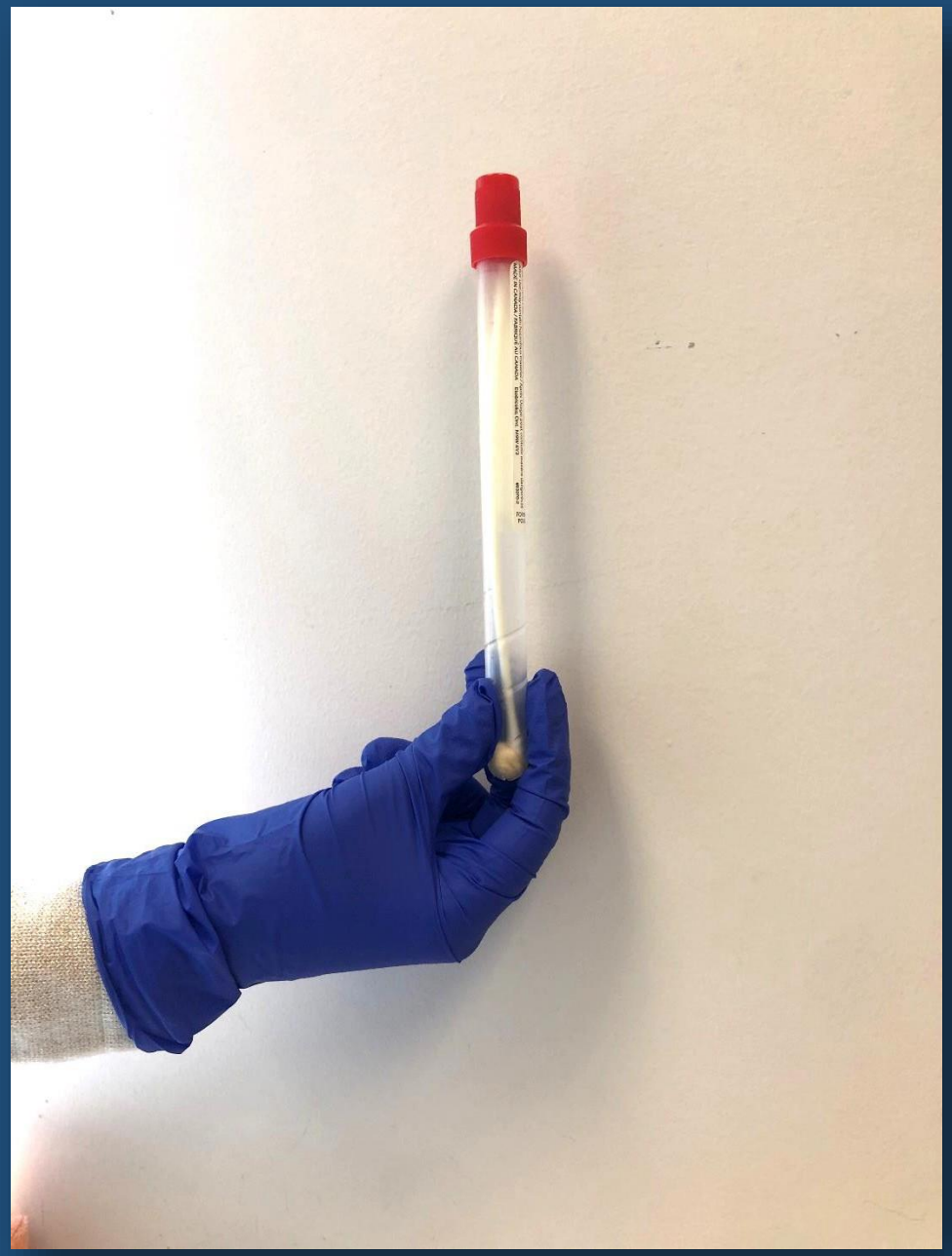

بعد أن ينتهي الممرض(ة) من مسحة الأنف، سيضعها في أنبوب وسيرسلها إلى المختبر.

سيقوم العاملون في المختبر بتحليل المسحة للتحقق من وجود جراثيم كوفيد-19.

معرفة أي نوع أصابك من الجراثيم سيساعد الأطباء والممرضين على معرفة كيفية الاعتناء بك بشكل أفضل.

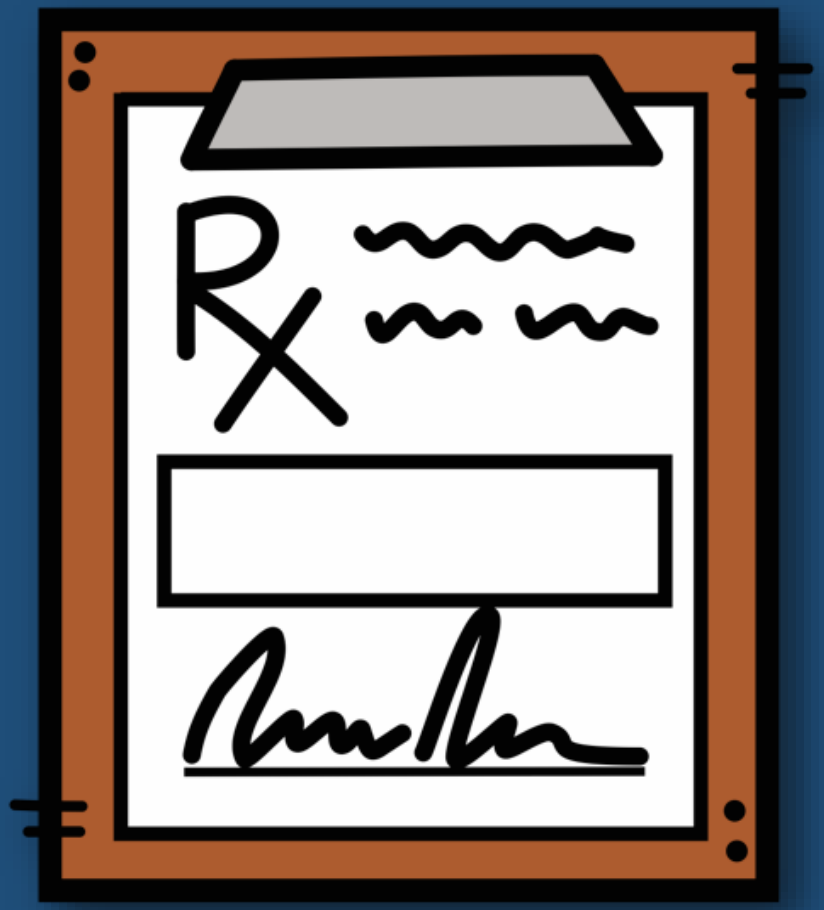

والآن، حان دورك لوضع خطة. أخبِر الممرض(ة) عن الطرق التي ستساعدك على إجراء هذا الفحص.

إليكَ بعض الأفكار؛ يمكنك أن تتدرب على ما تظن أنه أنسب لك:

- انظر إلى الممرض(ة) أو أغلق عينيك.
- ابدأ بالعَد: "1، 2، 3" قبل إدخال مسحة الأنف.
- أمسِك بيَد شخص.
- خذ أنفاس عميقة عبر أنفك وزفيراً عبر فمك.

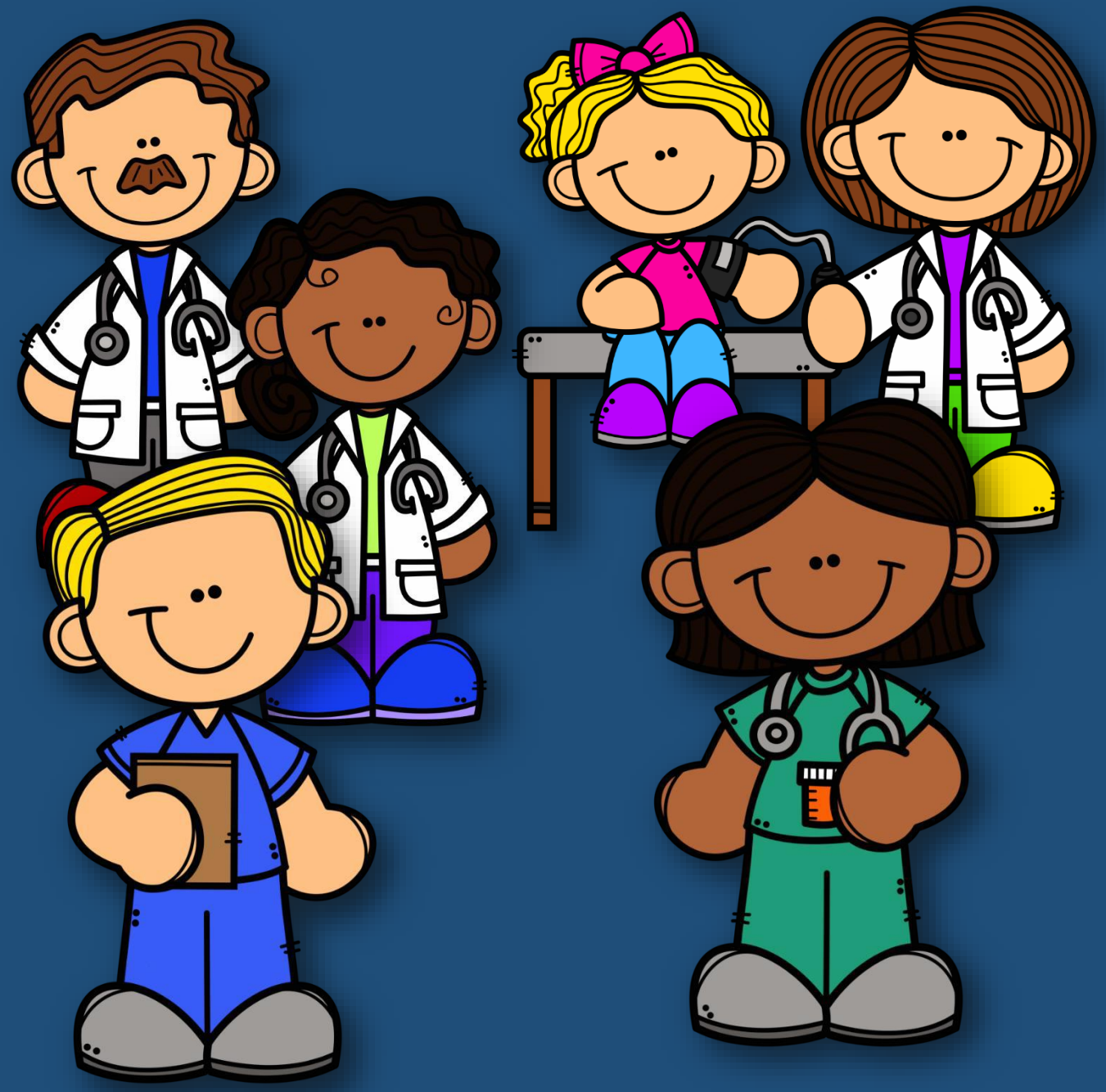

تذكّر، لديك فريق كامل هنا للاعتناء بك!

هل هناك أي شيء آخر تود أن تعرفه؟

تمت كتابته وإعداده من قِبَل:

قسم حياة الطفل في مركز الأطفال في جونز هوبكنز

Created by the Johns Hopkins Children's Center Child Life Program

© The Johns Hopkins University, The Johns Hopkins Hospital, and Johns Hopkins Health System. All rights reserved.

للمزيد من المعلومات حول الخدمات المقدمة من قسم حياة الطفل، يُرجى زيارة الموقع أدناه:

https://www.hopkinsmedicine.org/johns-hopkins-childrens-center/patients-and-families/child-life/

JOHNS HOPKINS
CHILDREN'S CENTER

رسومات:

Color Idea Clip Art

CREATIVE Clips KRISTA WALLDEN